Artikelnummer: 30.412.GDH.0 Bedruckung möglich

Stapelbehälter - 400 x 300 x H 120 mm - geschlossene Handgriffe - glatter Boden - weiß

Produktspezifikationen

Außenmaß (L x B x H)	400 × 300 × 120 mm
Innenmaß (L x B x H)	357 × 256 × 115 mm
Max. Stapelbelastung (kg)	150 kg
Inhalt	11 Liter
Handgriffe	Geschlossen
Seitenwände	Geschlossen
Material	PPC
Artikelnummer	30.412.GDH.0
Gewicht (kg)	0,71 kg
Temp. Beständigkeit	-20°C bis +50°C / kurzzeitig bis +90°C
Farbe	Weiß
Boden	Geschlossen, glatt
Max. Ø des Tellers	100
Tragfähigkeit (kg)	10
Anzahl pro Palette	152
Stapelhöhe (mm)	110

Eigenschaften

- **Moderner Stapelbehälter aus der SOLID LINE Serie. Abmessungen: 400 x 300 x H 120 mm**
- **Für ein breites Anwendungsspektrum: Industrie und Handwerk, aber auch Gastronomie, Catering und Logistik**
- **Vollständig geschlossen ausgeführt - sowohl Wände als auch Boden**
- **Mit geschlossenen Handgriffen - für eine optimale Volumennutzung und Schutz vor Staub usw.**
- **Der Boden ist vollständig glatt und flach für optimale Hygiene**
- **Der Stapelbehälter ist für die Montage von Scharnierdeckeln geeignet; optional mit Schnappverschluss**
- **Lebensmittelecht und hygienisch gestaltet**
- **Optionen: Bedruckung - Scharnierdeckel - Abdeckfolien**

TRANSOPLAST
Improves your Logistics

Transoplast
+49 2822 9778-55
info@transoplast.de
transoplast.de/wp

Beschreibung

Kunststoff-Stapelbehälter im **Euronorm-Format** (**400 x 300 x H 120 mm** - 11 Liter). Ausgeführt in der **Farbe Weiß** und Bestandteil unserer **SOLID LINE** - einer Produktlinie mit besonders vielseitigen Einsatzmöglichkeiten. Die Anwender kommen aus Industrie und Handwerk, aber auch aus Gastronomie, Catering und Logistik.
Dank der **genormten Abmessungen** (400 x 300 mm) ist der Stapelbehälter **mit allen anderen Euronorm-Stapelbehältern stapelbar** und lässt sich **optimal mit genormten Paletten**, **Transportrollern** oder **Rollcontainern** kombinieren.
Der Stapelbehälter ist lebensmittelecht, hygienisch gestaltet und mit zwei geschlossenen Handgriffen ausgestattet - für eine optimale Volumennutzung und um den Inhalt bestmöglich vor äußeren Einflüssen zu schützen. Ausgeführt mit einem **hygienisch glatten Boden** auf der Unterseite.
Darüber hinaus ist der Stapelbehälter **für die Montage von Scharnierdeckeln geeignet**, optional auch mit Schnappverschlüssen. Die Deckel sind in verschiedenen **Farben** erhältlich. Dadurch können unterschiedliche Anwendungen eindeutig gekennzeichnet werden. Wir bezeichnen dies als **Farbcodierung**.
Alles für eine optimale Logistik.

Zubehör

30.400.SD.0


30.ZVK.00006


30.ZBS.00001


99.CVSH.400

Alternative Artikel


52.TR6040.4.H

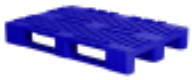
83100341

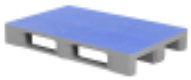
87065899


52.RC682H.ZBV.2


52.RC682H.ZABV.2

Transoplast
+49 2822 9778-55
info@transoplast.de
transoplast.de/wp