Artikelnummer: 30.608.GDH.6 Bedruckung möglich

Stapelbehälter - 600 x 400 x H 75 mm - geschlossene Handgriffe - glatter Boden - orange



Produktspezifikationen

Außenmaß (L x B x H)	600 × 400 × 75 mm
Innenmaß (L x B x H)	555 × 355 × 72 mm
Max. Stapelbelastung (kg)	250 kg
Inhalt	14.1 Liter
Handgriffe	Geschlossen
Seitenwände	Geschlossen
Material	PPC
Artikelnummer	30.608.GDH.6
Gewicht (kg)	1 kg
Temp. Beständigkeit	-20°C bis +50°C / kurzzeitig bis +90°C
Farbe	Orange
Boden	Geschlossen, glatt
Farbcode	PMS 137 C
Tragfähigkeit (kg)	20
Anzahl pro Palette	124
Stapelhöhe (mm)	67

Eigenschaften

- **Moderner Stapelbehälter aus der SOLID LINE Serie. Abmessungen: 600 x 400 x H 75 mm**
- **Für ein breites Anwendungsspektrum: Industrie und Handwerk, aber auch Gastronomie, Catering und Logistik**
- **Vollständig geschlossen ausgeführt - sowohl Wände als auch Boden**
- **Mit geschlossenen Handgriffen - für eine optimale Volumennutzung und Schutz vor Staub usw.**
- **Der Boden ist vollständig glatt und flach für optimale Hygiene**
- **Der Stapelbehälter ist für die Montage von Scharnierdeckeln geeignet; optional mit Schnappverschluss**
- **Lebensmittelecht und hygienisch gestaltet**
- **Optionen: Bedruckung - Scharnierdeckel - Abdeckfolien**

TRANSOPLAST
Improves your Logistics

Transoplast
+49 2822 9778-55
info@transoplast.de
transoplast.de/wp

Beschreibung

Kunststoff-Stapelbehälter im **Euronorm-Format** (**600 x 400 x H 75 mm** - 14 Liter). Ausgeführt in der **Farbe Orange** und Bestandteil unserer **SOLID LINE** - einer Produktlinie mit besonders vielseitigen Einsatzmöglichkeiten. Die Anwender kommen aus Industrie und Handwerk, aber auch aus Gastronomie, Catering und Logistik.
Dank der **genormten Abmessungen** (600 x 400 mm) ist der Stapelbehälter **mit allen anderen Euronorm-Stapelbehältern stapelbar** und lässt sich **optimal mit genormten Paletten**, **fahrbaren Untergestellen** oder **Rollcontainern** kombinieren.
Der Stapelbehälter ist lebensmittelecht, hygienisch gestaltet und mit zwei geschlossenen Handgriffen ausgestattet - für eine optimale Volumennutzung und um den Inhalt bestmöglich vor äußeren Einflüssen zu schützen. Ausgeführt mit einem **hygienisch glatten Boden** auf der Unterseite.
Darüber hinaus ist der Stapelbehälter **für die Montage von Scharnierdeckeln geeignet**, optional auch mit Schnappverschlüssen. Die Deckel sind in verschiedenen **Farben** erhältlich. Dadurch können unterschiedliche Anwendungen eindeutig gekennzeichnet werden. Wir bezeichnen dies als **Farbcodierung**.
Alles für eine optimale Logistik.

Zubehör



30.600.SD.6



30.ZVK.00006



30.ZBS.00001



99.CVSH.600

Alternative Artikel



52.TR6040.4.H

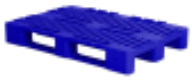

83100341

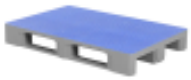

87065899



52.RC682H.ZABV.2



52.RC682H.ZBV.2

Transoplast
+49 2822 9778-55
info@transoplast.de
transoplast.de/wp